

SISAF SYSTEM SCHRÖDERS ES1 - DESCRIÇÃO GERAL



Porta metálica de batente de uma folha, constituída por folha e aro resistentes ao fogo, fabricada em conformidade com o modelo construtivo SISAF SYSTEM SCHRÖDERS ES1, certificado ao abrigo da norma EN 1634-1 e EN1634-3 composto por:

- Aro em aço com 1,5 mm de espessura, perfilado a frio e construção por soldadura, incluindo junta de calafetação periférica em borracha do sistema, embutida;
- Folha da porta com 68 mm de espessura com construção por soldadura, fabricada em chapa de aço electrozincado com 1,25 mm de espessura e reforçada internamente com chapa de aço com 3 mm de espessura e preenchida com material estruturante à base de celulose;
- Duas dobradiças do sistema, fixação por soldadura, fiel em aço maciço com 16 mm de diâmetro e funcionamento sobre rolamentos de esferas, abertura até 180°.

DIMENSÕES DE FABRICO - FOLHA

	MÁXIMO
ALTURA	3100 mm
LARGURA	1580 mm

Outras medidas sob consulta



ACESSÓRIOS

Fechaduras	Função normal ou função antipânico
Molas	Molas aéreas de braço articulado ou guia deslizante
Puxadores	Móvel/ Móvel Móvel/Fixo com placa longa ou de roseta
Barras Anti-pânico (ALAVANCA OU PRESSÃO)	Preto/Preto Negro/Vermelho Negro/Verde Prata/Prata Inox/Inox
Dobradiças	SISAF SYSTEM SCHRÖDERS, integrante do sistema
Acessórios Especiais	Outras funcionalidades: controlo de acessos, contactos magnéticos, fechadura multiponto, mediante consulta
Acabamentos	As portas SISAF SYSTEM SCHRÖDERS ES1 são fornecidas de fábrica com um dos seguintes acabamentos: - Pré-preparação para pintura; - Lacagem final com a cor RAL à escolha. Cores RAL standard 7035, 7038, 9005 e 9010, outras sujeitas a verificação, disponibilidade e prazos de entrega; - Possibilidade de fornecimento em aço inox.

NOTA: As portas resistentes ao fogo são dotadas de acessórios comprovadamente adequados para a função e possuem marcação CE.

SISAF SYSTEM SCHRÖDERS ES1

Informação Técnica

Conjunto Porta/Aro Resistente ao Fogo
Resistência ao Fogo até E 240

SISAF SYSTEM SCHRÖDERS ES1 - DETALHES

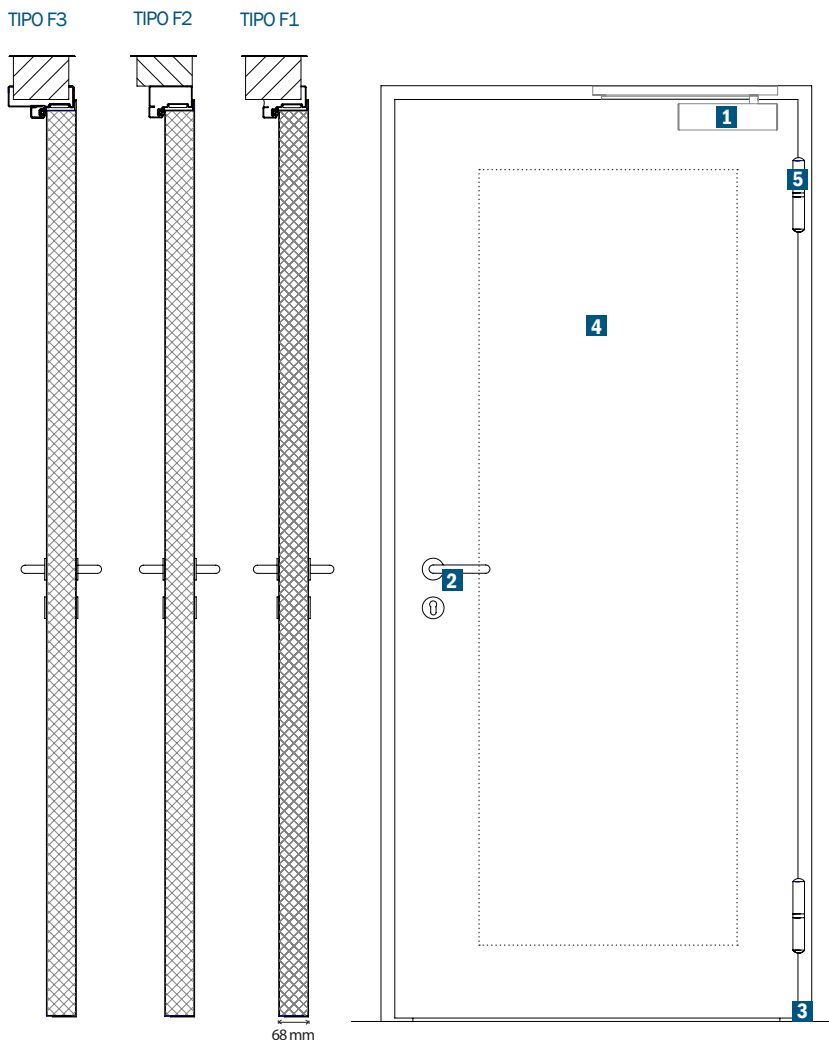

1 MOLA AÉREA COM GUIA DESLIZANTE

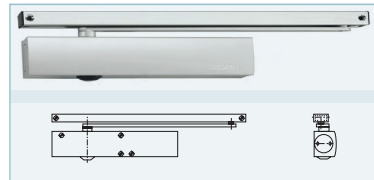

2 PUXADOR MÓVEL COM ROSETA

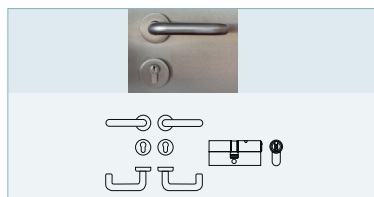

3 VEDANTE DE SOLEIRA (OPCIONAL)

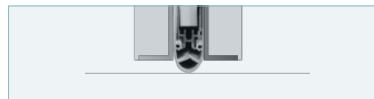

4 VIDRO (OPCIONAL)

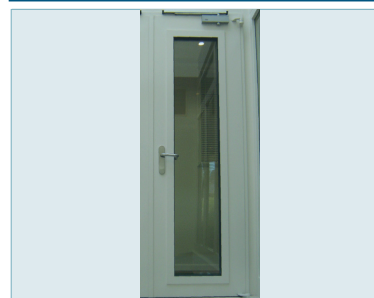

Dimensões variáveis do vidro:
Ø 350 ou 450 mm □- até 800 x 800 mm
(Largura mínima da orla 130 mm)

5 DOBRADIÇA



INSTALAÇÃO

INSTALAÇÃO TIPO F1

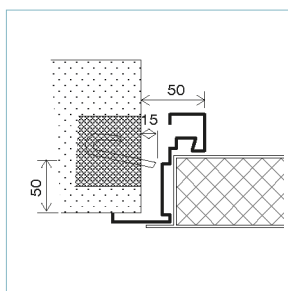

INSTALAÇÃO TIPO F2

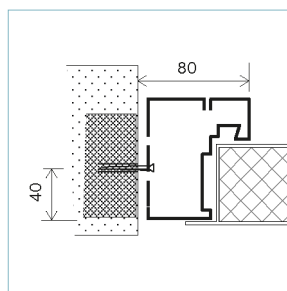

INSTALAÇÃO TIPO F3

